

ตารางแสดงวงเงินงบประมาณที่ได้รับการจัดสรรและราคากลางในงานจ้างก่อสร้าง

1. ชื่อโครงการ จ้างดำเนินการโครงการก่อสร้างรั้วโรงเรียนปราสาทวิทยาคม ตำบลหินดาด อำเภอด่านขุนทด จังหวัดนครราชสีมา
หน่วยงานเจ้าของโครงการ สำนักการช่าง องค์การบริหารส่วนจังหวัดนครราชสีมา
2. วงเงินงบประมาณที่ได้รับจัดสรร 500,000.-บาท
3. ลักษณะงาน ประเภทงานอาคาร
โดยสังเขป 1. งานอาคาร 2. งานป้ายโครงการ
4. ราคากลางคำนวณ ณ วันที่ 28 มิถุนายน 2559
5. บัญชีประมาณการราคากลาง
 - 5.1 แบบ พร.4 แผ่นที่ 1
 - 5.2 แบบ พร.5
 - 5.3 บัญชีรายการปริมาณงาน
 - 5.4 แบบแปลน

รายชื่อเจ้าหน้าที่ผู้กำหนดราคากลาง (ราคาอ้างอิง)

- | | | |
|-----------------------------|-----------------------------|---------------|
| 1. นายศักดิ์ดา วงศ์ศักดิ์ดา | ตำแหน่ง นายช่างโยธาอาวุโส | ประธานกรรมการ |
| 2. นายธรรมรักษ์ รัตนวิโรจน์ | ตำแหน่ง นายช่างโยธาอาวุโส | กรรมการ |
| 3. ส.อ. วรณ พิสิษฐ์ชัยณรงค์ | ตำแหน่ง นายช่างโยธาชำนาญงาน | กรรมการ |

(ลงชื่อ)  ประธานกรรมการ
(นายศักดิ์ดา วงศ์ศักดิ์ดา)
นายช่างโยธาอาวุโส

(ลงชื่อ)  กรรมการ
(นายธรรมรักษ์ รัตนวิโรจน์)
นายช่างโยธาอาวุโส

(ลงชื่อ) ส.อ.  กรรมการ
(วรณ พิสิษฐ์ชัยณรงค์)
นายช่างโยธาชำนาญงาน

อนุมัติ

(นายกิตติ เขานันท์)
รองนายกองค์การบริหารส่วนจังหวัด รักษาการแทน
นายกองค์การบริหารส่วนจังหวัดนครราชสีมา

สรุปผลการประมาณราคาก่อสร้าง

แบบ ปร.5

โครงการ	ก่อสร้างรั้ว
หน่วยงาน	องค์การบริหารส่วนจังหวัดนครราชสีมา
สถานที่ก่อสร้าง	โรงเรียนปราสาทวิทยาคม ตำบลปราสาท อำเภอด่านขุนทด จังหวัดนครราชสีมา
หน่วยงานออกแบบ	องค์การบริหารส่วนจังหวัดนครราชสีมา
ประมาณราคาตามแบบ ปร.4 จำนวน 1 แผ่น	ประมาณราคาวันที่ 20 มิถุนายน 2559

ลำดับที่	รายการ	จำนวน	Factor F	รวมค่าก่อสร้าง เป็นเงิน/บาท	หมายเหตุ
1	ประเภทงานอาคาร	408,544.75	1.2708	519,178.67	
2	ป้ายโครงการ		-		
	เงื่อนไข				
	เงินล่วงหน้าจ่าย.....0.....%				
	เงินประกันผลงานหัก.....0.....%				
	ดอกเบี้ยเงินกู้.....6.....%				
	ภาษีมูลค่าเพิ่ม.....7.....%				
สรุป	รวมราคาก่อสร้างเป็นเงินทั้งสิ้น			519,178.67	
	คิดเป็นเงินประมาณ			500,000.00	
(ตัวอักษร)			ห้าแสนบาทถ้วน		

ลงชื่อ  ประธานกรรมการกำหนดราคากลาง

ลงชื่อ  กรรมการ

ลงชื่อ  กรรมการ

บัญชีประมาณราคาก่อสร้าง

โครงการ ก่อสร้างรั้ว

แบบ ปร.4 แผ่นที่ 1/1

สถานที่ก่อสร้าง โรงเรียนปราสาทวิทยาคม ตำบลปราสาท อำเภอด่านขุนทด จังหวัดนครราชสีมา

ประมาณการเมื่อ 20 มิถุนายน 2559

ตามแบบ องค์การบริหารส่วนจังหวัดนครราชสีมา

ลำดับที่	รายการ	จำนวน	หน่วย	ราคาวัสดุ		แรงงาน		ค่าวัสดุ+แรงงาน	หมายเหตุ
				ราคา/หน่วย	จำนวนเงิน	ราคา/หน่วย	จำนวนเงิน		
1	งานดินขุดดินถม								
	-ขุดดินถมกลับ	73.66	ลบ.ม.		-	99.00	7,292.34	7,292.34	
2	งานโครงสร้าง								
	-เสาสำเร็จรูปขนาด 5" x 5"	107.00	ต้น	550.00	58,850.00	50.00	5,350.00	64,200.00	
	-คอนกรีต 1:2:4	16.75	ลบ.ม.	2,004.00	33,567.00	280.00	4,690.00	38,257.00	
	-เหล็กเสริม RB ๑6 มม.	494.17	กก.	20.00	9,883.40	4.10	2,026.10	11,909.50	
	-เหล็กเสริม RB ๑9 มม.	565.93	กก.	18.82	10,650.80	4.10	2,320.31	12,971.12	
	-เหล็กเสริม RB ๑2 มม.	1,025.97	กก.	19.15	19,647.33	3.30	3,385.70	23,033.03	
	-ลวดผูกเหล็ก	62.54	กก.	37.38	2,337.75		-	2,337.75	
	-ไม้แบบ (รวมค่าแรง)	212.00	ตร.ม.	130.00	27,560.00		-	27,560.00	
	-ตะปู	53.00	กก.	56.07	2,971.71		-	2,971.71	
3	งานผนัง								
	-ผนังคอนกรีตบดอัด	174.90	ตร.ม.	100.00	17,490.00	40.00	6,996.00	24,486.00	
	-ฉาบปูนเรียบ	742.00	ตร.ม.	30.00	22,260.00	20.00	14,840.00	37,100.00	
4	งานทาสี								
	-สีกันสนิม	286.20	ตร.ม.	25.00	7,155.00	30.00	8,586.00	15,741.00	
	-สีน้ำมัน	286.20	ตร.ม.	40.00	11,448.00	35.00	10,017.00	21,465.00	
	-สีพลาสติก	742.00	ตร.ม.	35.00	25,970.00	30.00	22,260.00	48,230.00	

บัญชีประมาณราคาค่าก่อสร้าง

โครงการ ก่อสร้างรั้ว แบบ ปร.4 แผ่นที่ 1/1
 สถานที่ก่อสร้าง โรงเรียนปราสาทวิทยาคม ตำบลปราสาท อำเภอด่านขุนทด จังหวัดนครราชสีมา

ประมาณการเมื่อ 20 มิถุนายน 2559 ตามแบบ องค์การบริหารส่วนจังหวัดนครราชสีมา

5	งานรั้ว								
	-เหล็กกล่อง 3/4" x 3/4"	1,696.00	ม.	19.17	32,512.32	5.50	9,328.00	41,840.32	
	-เหล็กกล่อง 1" x 2"	530.00	ม.	45.00	23,850.00	10.00	5,300.00	29,150.00	
				รวมราคาวัสดุ	306,153.30	รวมค่าแรงงาน	102,391.45	408,544.75	
	รวมหมวดงานต้นทุน			สี่แสนแปดพันห้าร้อยสี่สิบบาทเจ็ดสิบบห้าสตางค์				408,544.75	

ลงชื่อ  ประธานกรรมการ

ลงชื่อ  กรรมการ

ลงชื่อ  กรรมการ



โครงการก่อสร้างรั้ว

โรงเรียนปราสาทวิทยาคม ต.หินดาด อ.ด่านขุนทด จ.นครราชสีมา

สำนักการช่าง

องค์การบริหารส่วนจังหวัดนครราชสีมา

แผนผังบริเวณโรงเรียนปราสาทวิทยาคม อำเภอคำชะอี จังหวัดนครราชสีมา

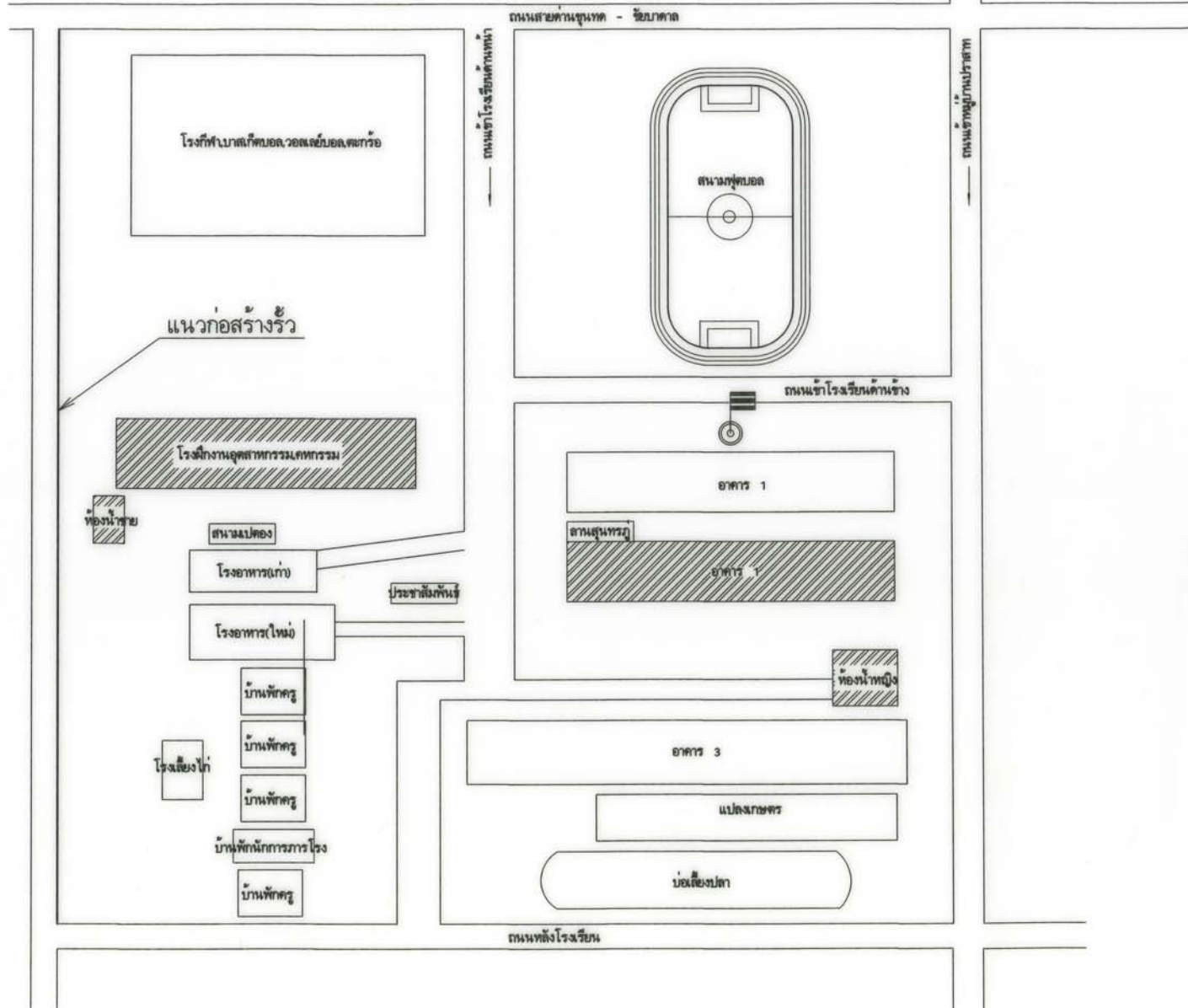

แบบ
โครงการก่อสร้าง
ร.ร.ปราสาทวิทยาคม ๘/วิเศษ ๘/คำชะอี ๙/นครราชสีมา

สำรวจ
[Signature]

เขียนแบบ
[Signature]

สถาปนิก / ออกแบบ

วิศวกร
[Signature]

หัวหน้าฝ่ายออกแบบ
[Signature]

มีอำนาจการพิจารณาวิศวกรรมก่อสร้าง

มีอำนาจการดำเนินการช่าง
[Signature]

ปลัดองค์การบริหารส่วนจังหวัดนครราชสีมา
[Signature]

นายกองค์การบริหารส่วนจังหวัดนครราชสีมา
[Signature]

มาตราส่วน 1 : 50

แบบเลขที่ อบจ. นม. _____ / 2559

A-01
แผ่น

2
จำนวน แผ่น

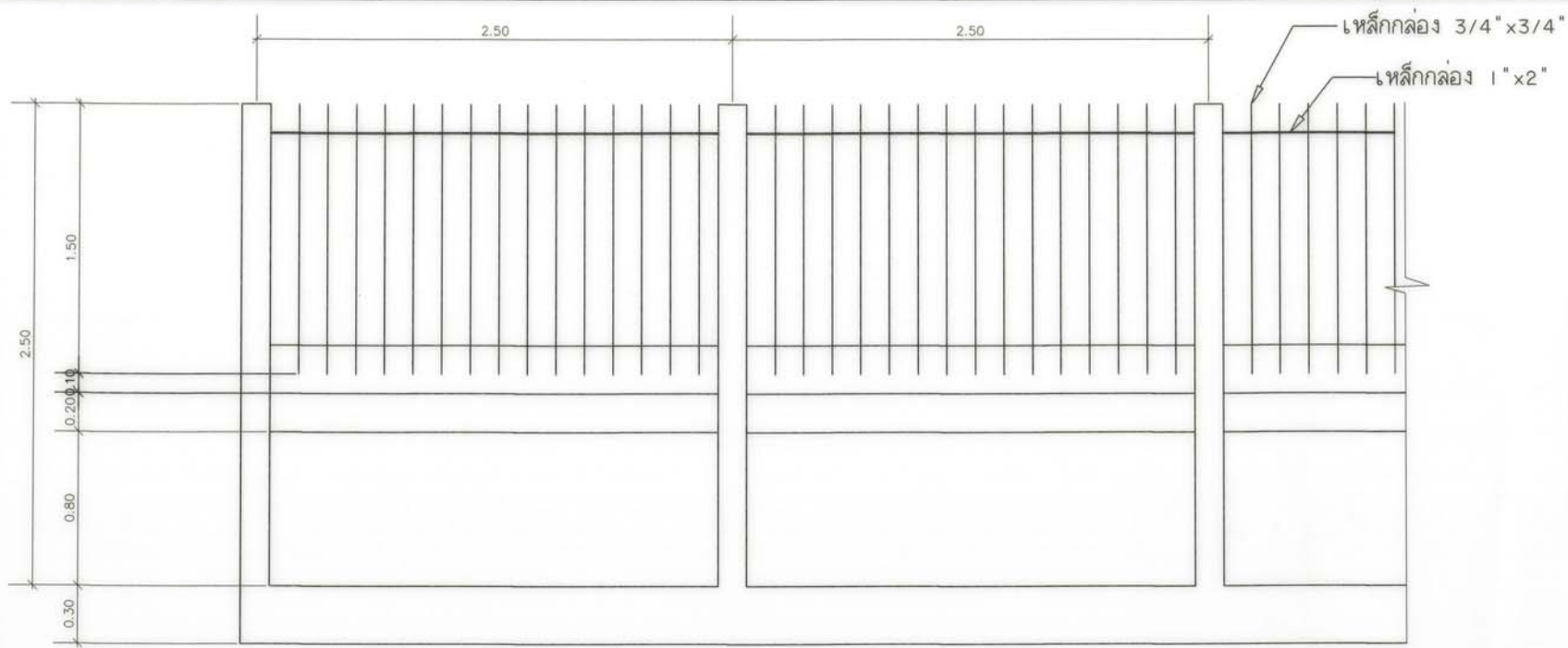

รูปด้าน

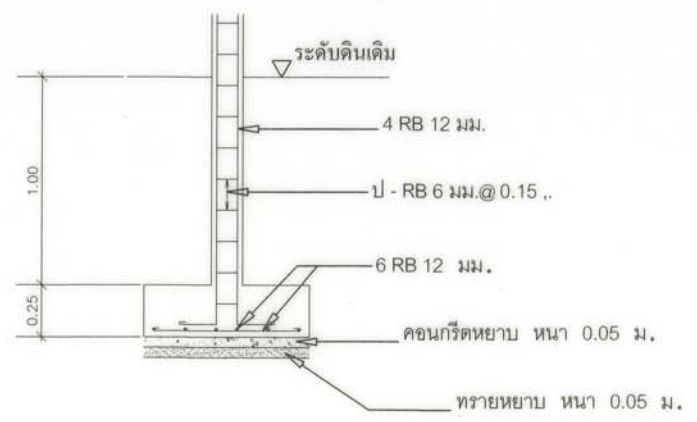

F1

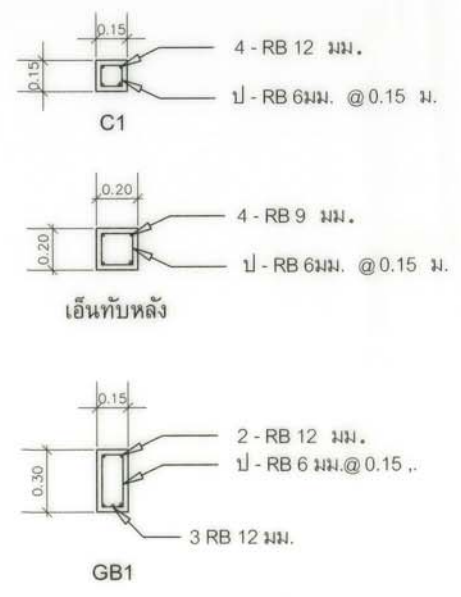

แบบ	โครงการก่อสร้าง ร.ร. ป่าสักวิทยาคม ส.โพนสอ อ.บ้านผือ จ.อุดรธานี
สำรวจ	
เขียนแบบ	
สถาปนิก / ออกแบบ	
วิศวกร	
หัวหน้าฝ่ายออกแบบ	
ผู้อำนวยการส่วนวิศวกรรมก่อสร้าง	
ผู้อำนวยการสำนักการช่าง	
ปลัดองค์การบริหารส่วนจังหวัดนครราชสีมา	
นายกองค์การบริหารส่วนจังหวัดนครราชสีมา	

มาตราส่วน	1 : 25
แบบเลขที่	อบจ. นม. _____ / 2559
แผ่น	A-02
จำนวน	2
แผ่น	แผ่น