

สรุปผลการประมาณราคาก่อสร้าง

แบบ ปร.5

โครงการ	ก่อสร้างรั้ว
หน่วยงาน	องค์การบริหารส่วนจังหวัดนครราชสีมา
สถานที่ก่อสร้าง	โรงเรียนปราสาทวิทยาคม ตำบลปราสาท อำเภอด่านขุนทด จังหวัดนครราชสีมา
หน่วยงานออกแบบ	องค์การบริหารส่วนจังหวัดนครราชสีมา
ประมาณราคาตามแบบ ปร.4 จำนวน 1 แผ่น	ประมาณราคาวันที่ 20 มิถุนายน 2559

ลำดับที่	รายการ	จำนวน	Factor F	รวมค่าก่อสร้าง เป็นเงิน/บาท	หมายเหตุ
1	ประเภทงานอาคาร	408,544.75	1.2708	519,178.67	
2	ป้ายโครงการ		-		
	เงื่อนไข				
	เงินล่วงหน้าจ่าย.....0.....%				
	เงินประกันผลงานหัก.....0.....%				
	คอกเบี้ยเงินกู้.....6.....%				
	ภาษมูลค่าเพิ่ม.....7.....%				
สรุป	รวมราคาก่อสร้างเป็นเงินทั้งสิ้น			519,178.67	
	คิดเป็นเงินประมาณ			500,000.00	
(ตัวอักษร)			ห้าแสนบาทถ้วน		

ลงชื่อ  ประธานกรรมการกำหนดราคากลาง

ลงชื่อ  กรรมการ

ลงชื่อ  กรรมการ

ตารางแสดงวงเงินงบประมาณที่ได้รับการจัดสรรและราคากลางในงานจ้างก่อสร้าง

1. ชื่อโครงการ จ้างดำเนินการโครงการก่อสร้างรั้วโรงเรียนปราสาทวิทยาคม ตำบลหินตาด อำเภอด่านขุนทด จังหวัดนครราชสีมา
หน่วยงานเจ้าของโครงการ สำนักงานช่าง องค์การบริหารส่วนจังหวัดนครราชสีมา
2. วงเงินงบประมาณที่ได้รับจัดสรร 500,000.-บาท
3. ลักษณะงาน ประเภทงานอาคาร
โดยสังเขป 1. งานอาคาร 2. งานป้ายโครงการ
4. ราคากลางคำนวณ ณ วันที่ 12 กรกฎาคม 2559
5. บัญชีประมาณการราคากลาง
 - 5.1 แบบ พร.4 แผ่นที่ 1
 - 5.2 แบบ พร.5
 - 5.3 บัญชีรายการปริมาณงาน
 - 5.4 แบบแปลน

รายชื่อเจ้าหน้าที่ผู้กำหนดราคากลาง (ราคาอ้างอิง)

- | | | |
|------------------------------|-----------------------------|---------------|
| 1. นายศักดิ์ดา วงศ์ศักดิ์ดา | ตำแหน่ง นายช่างโยธาอาวุโส | ประธานกรรมการ |
| 2. นายธรรมรักษ์ รัตนวิโรจน์ | ตำแหน่ง นายช่างโยธาอาวุโส | กรรมการ |
| 3. ส.อ. วรธน พิสิษฐ์ชัยณรงค์ | ตำแหน่ง นายช่างโยธาชำนาญงาน | กรรมการ |

(ลงชื่อ)



ประธานกรรมการ

(นายศักดิ์ดา วงศ์ศักดิ์ดา)

นายช่างโยธาอาวุโส

(ลงชื่อ)



กรรมการ

(นายธรรมรักษ์ รัตนวิโรจน์)

นายช่างโยธาอาวุโส

(ลงชื่อ)

ส.อ. 

กรรมการ

(วรธน พิสิษฐ์ชัยณรงค์)

นายช่างโยธาชำนาญงาน

อนุมัติ



(นายกิตติ เช่าวนิต)

รองนายกองค์การบริหารส่วนจังหวัด รักษาการแทน
นายกองค์การบริหารส่วนจังหวัดนครราชสีมา

บัญชีประมาณราคาก่อสร้าง

โครงการ ก่อสร้างรั้ว

แบบ ปร.4 แผ่นที่ 1/1

สถานที่ก่อสร้าง โรงเรียนปราสาทวิทยาคม ตำบลปราสาท อำเภอคำชะอี จังหวัดนครราชสีมา

ประมาณการเมื่อ 20 มิถุนายน 2559

ตามแบบ องค์การบริหารส่วนจังหวัดนครราชสีมา

ลำดับที่	รายการ	จำนวน	หน่วย	ราคาวัสดุ		แรงงาน		ค่าวัสดุ+แรงงาน	หมายเหตุ
				ราคา/หน่วย	จำนวนเงิน	ราคา/หน่วย	จำนวนเงิน		
1	งานดินขุดดินถม								
	-ขุดดินถมกลับ	73.66	ลบ.ม.		-	99.00	7,292.34	7,292.34	
2	งานโครงสร้าง								
	-เสาสำเร็จรูปขนาด 5" x 5"	107.00	ต้น	550.00	58,850.00	50.00	5,350.00	64,200.00	
	-คอนกรีต 1:2:4	16.75	ลบ.ม.	2,004.00	33,567.00	280.00	4,690.00	38,257.00	
	-เหล็กเสริม RB Ø 6 มม.	494.17	กก.	20.00	9,883.40	4.10	2,026.10	11,909.50	
	-เหล็กเสริม RB Ø 9 มม.	565.93	กก.	18.82	10,650.80	4.10	2,320.31	12,971.12	
	-เหล็กเสริม RB Ø 12 มม.	1,025.97	กก.	19.15	19,647.33	3.30	3,385.70	23,033.03	
	-ลวดผูกเหล็ก	62.54	กก.	37.38	2,337.75		-	2,337.75	
	-ไม้แบบ (รวมค่าแรง)	212.00	ตร.ม.	130.00	27,560.00		-	27,560.00	
	-ตะปู	53.00	กก.	56.07	2,971.71		-	2,971.71	
3	งานผนัง								
	-ผนังคอนกรีตบดอัด	174.90	ตร.ม.	100.00	17,490.00	40.00	6,996.00	24,486.00	
	-ฉาบปูนเรียบ	742.00	ตร.ม.	30.00	22,260.00	20.00	14,840.00	37,100.00	
4	งานทาสี								
	-สีกันสนิม	286.20	ตร.ม.	25.00	7,155.00	30.00	8,586.00	15,741.00	
	-สีน้ำมัน	286.20	ตร.ม.	40.00	11,448.00	35.00	10,017.00	21,465.00	
	-สีพลาสติก	742.00	ตร.ม.	35.00	25,970.00	30.00	22,260.00	48,230.00	

บัญชีประมาณราคาก่อสร้าง

โครงการ ก่อสร้างรั้ว

แบบ ปร.4 แผ่นที่ 1/1

สถานที่ก่อสร้าง โรงเรียนปราสาทวิทยาคม ตำบลปราสาท อำเภอด่านขุนทด จังหวัดนครราชสีมา

ประมาณการเมื่อ 20 มิถุนายน 2559 ตามแบบ องค์การบริหารส่วนจังหวัดนครราชสีมา

5	งานรั้ว								
	-เหล็กกล่อง 3/4" x 3/4"	1,696.00	ม.	19.17	32,512.32	5.50	9,328.00	41,840.32	
	-เหล็กกล่อง 1" x 2"	530.00	ม.	45.00	23,850.00	10.00	5,300.00	29,150.00	
				รวมราคาวัสดุ	306,153.30	รวมค่าแรงงาน	102,391.45	408,544.75	
รวมหมวดงานต้นทุน				สี่แสนแปดพันห้าร้อยสี่สิบบาทเจ็ดสิบบห้าสตางค์				408,544.75	

ลงชื่อ  ประธานกรรมการ

ลงชื่อ  กรรมการ

ลงชื่อ  กรรมการ

	-สีกันสนิม	286.20	ตร.ม.						
	-สีน้ำมัน	286.20	ตร.ม.						
	-สีพลาสติก	742.00	ตร.ม.						
5	งานรั้ว								
	-เหล็กกล่อง 3/4" x 3/4"	1,696.00	ม.						
	-เหล็กกล่อง 1" x 2"	530.00	ม.						

				รวมราคาวัสดุ		รวมค่าแรงงาน			
รวมหมวดงานต้นทุน									
รวมหมวดงานต้นทุน คุณแฟคเตอร์ F 1.2726									
คือเป็นค่าก่อสร้างเพียง									

ตัวอักษร (.....)

การเสนอราคาตามรายการนี้ ข้าพเจ้ากำหนดส่งของหรือมอบงานให้แล้วเสร็จภายใน.....วัน

นับตั้งแต่วันที่ทำสัญญาหรือตกลงกัน ราคาที่เสนอนี้จะยืนอยู่ได้.....วัน

..... ผู้เสนอราคา

(.....)

ตำแหน่ง.....



โครงการก่อสร้างรั้ว

โรงเรียนปราสาทวิทยาคม ต.หินดาด อ.ด่านขุนทด จ.นครราชสีมา

สำนักการช่าง

องค์การบริหารส่วนจังหวัดนครราชสีมา

แผนผังบริเวณโรงเรียนปราสาทวิทยาคม อำเภอคำชะอี จังหวัดนครราชสีมา

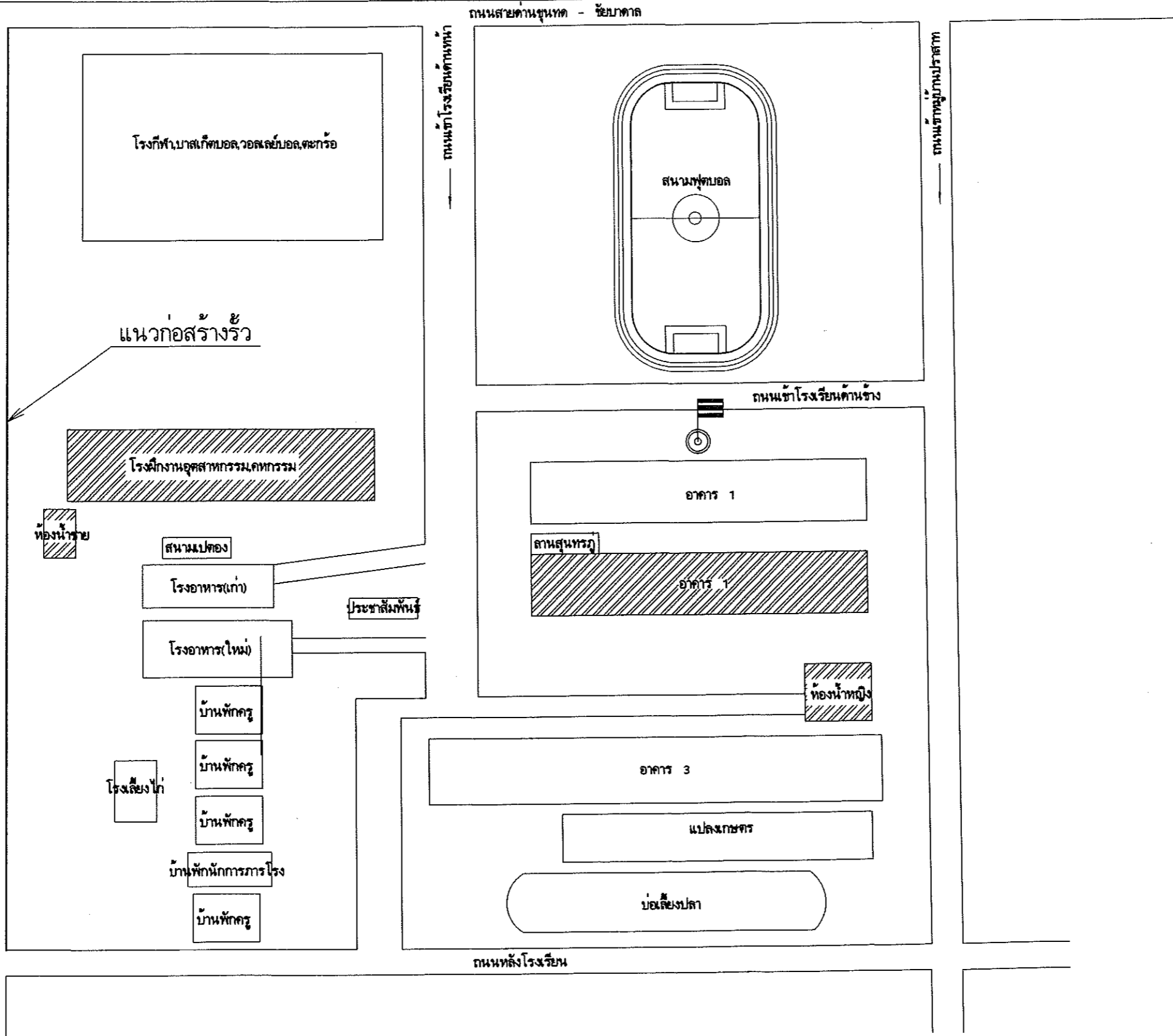

แบบ
โครงการก่อสร้างรั้ว
ร.ร.ปราสาทวิทยาคม ต.วินาศ ๑.ตำบลชุมพล จ.นครราชสีมา

สำรวจ
[Signature]

เขียนแบบ
[Signature]

สถาปนิก / ออกแบบ

วิศวกร
[Signature]

หัวหน้าฝ่ายออกแบบ
[Signature]

ผู้อำนวยการส่วนวิศวกรรมก่อสร้าง

ผู้อำนวยการสำนักการช่าง
[Signature]

ปลัดองค์การบริหารส่วนจังหวัดนครราชสีมา
[Signature]

นายกองค์การบริหารส่วนจังหวัดนครราชสีมา
[Signature]

นายกองค์การบริหารส่วนจังหวัดนครราชสีมา
[Signature]

[Signature]

มาตราส่วน 1 : 50

แบบเลขที่ อบจ. นม. _____ / 2559

A-01
แผ่น

2
จำนวน แผ่น

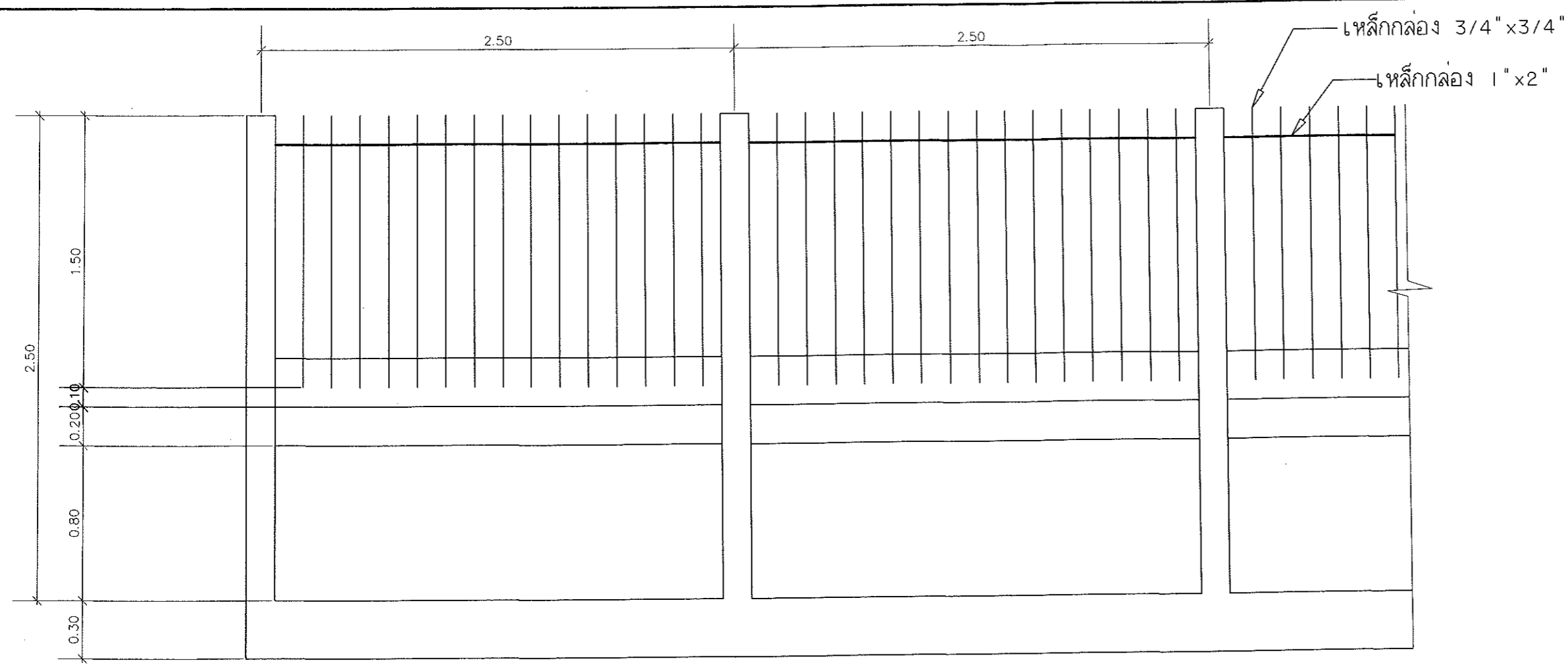

รูปด้าน

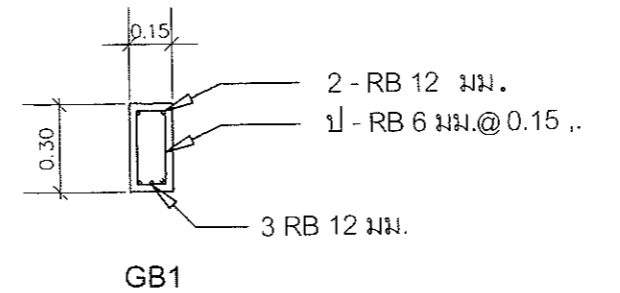
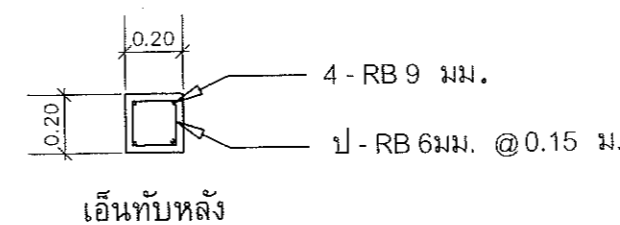
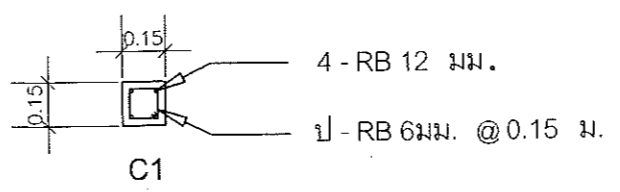
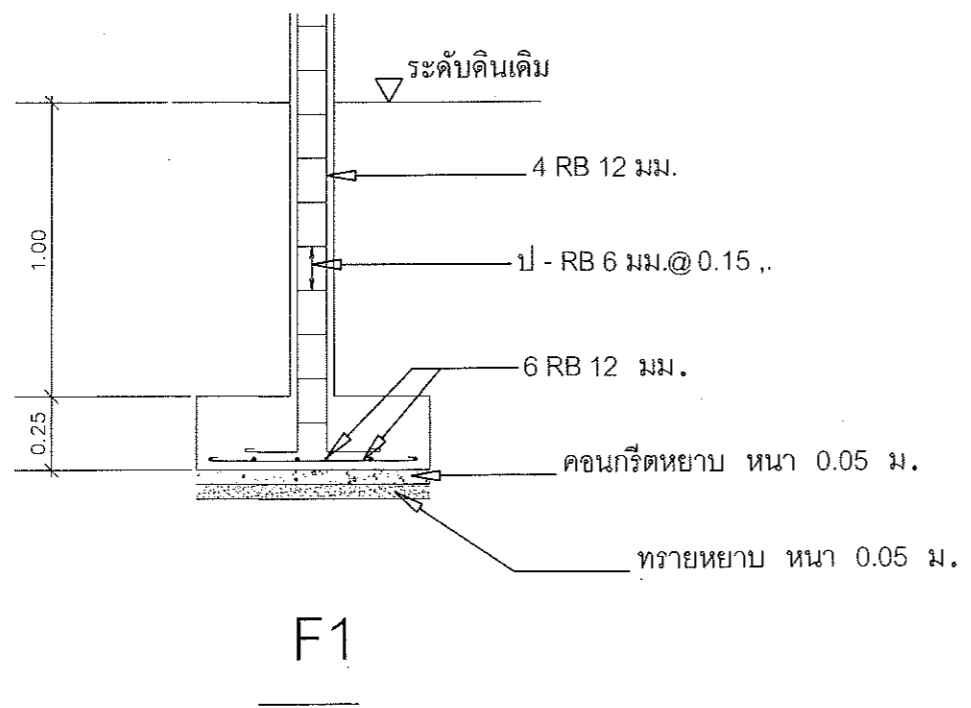

แบบ	โครงการก่อสร้างรั้ว ร.ร.ประชาวิทย์าคม คลื่นผาด อ.ด่านขุนทด จ.นครราชสีมา
สำรวจ	
เขียนแบบ	
สถาปนิก / ออกแบบ	
วิศวกร	
หัวหน้าฝ่ายออกแบบ	
ผู้อำนวยการส่วนวิศวกรรมก่อสร้าง	
ผู้อำนวยการสำนักการช่าง	
ปลัดองค์การบริหารส่วนจังหวัดนครราชสีมา	
นายกองค์การบริหารส่วนจังหวัดนครราชสีมา	

มาตราส่วน	1 : 25
แบบเลขที่	อบจ. นม. _____ / 2559
แผ่น	A-02
จำนวน	2
แผ่น	แผ่น